

1

震災・学校支援チーム (EARTH) とは

Emergency

And

Rescue

Team by school staff in

Hyogo

since 2000

1.1 EARTH 設置の経緯と趣旨

☆平成12（2000）年4月1日発足

☆震災時に受けた全国各地からの支援に報いるため、災害により避難所となった学校を支援する教職員の組織

平成7（1995）年1月17日に発生した兵庫県南部地震では、被災地の多くの学校が避難所になった。教職員は避難所となった学校に泊まり込み、避難所運営に尽力した。被災地の学校では、県内外から延べ約8000人にも及ぶ教育関係者の支援を受けた。

県教育委員会では、平成7（1995）年度の防災教育検討委員会の提案を受け、防災や避難所運営などに関する専門的知識や実践的対応能力を備えた防災教育推進指導員の育成に着手した。

平成11（1999）年、トルコ北西部大地震に際しての教育委員会事務局職員の派遣や集集大地震（台湾）での教育復興担当教員の派遣により教職員からなる支援チームを組織しようという機運が高まり、翌平成12（2000）年1月17日にトルコやアメリカなどの諸外国の教育関係者も見守る中で結成式を行い、災害発生時に学校再開を支援するための教職員による全国で初めての組織が発足することとなった。

創設時には、防災教育推進指導員や教育復興担当教員など避難所運営に関わった90名の教職員と、アドバイザーとして5名のカウンセラーが加わり、平成18（2006）年3月現在142名の教職員と5名のカウンセラーで活動している。



1.2 EARTH の組織と各班の活動内容

(1) EARTH の構成図

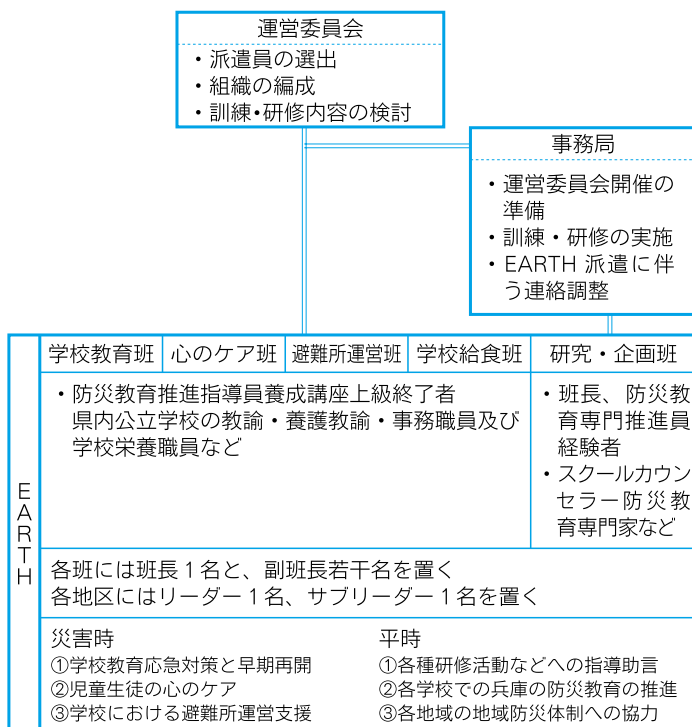

(2) 各班の活動内容

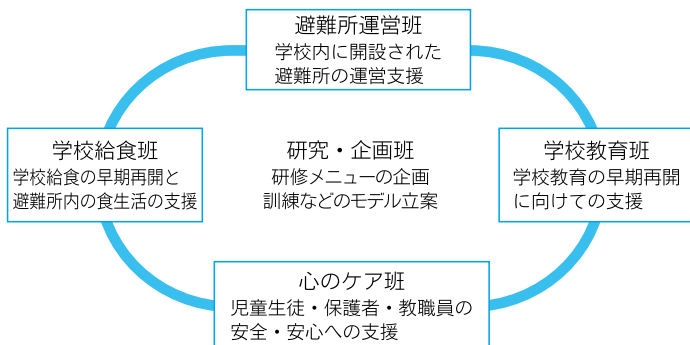

1.3.1 派遣の手順（災害派遣）

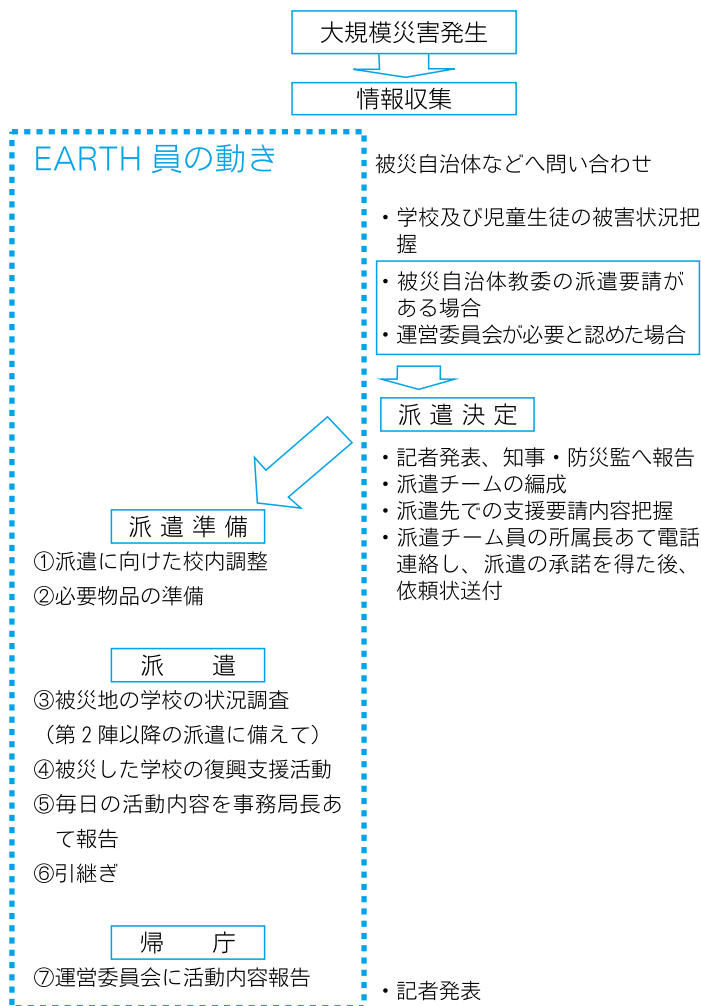

1.3.2 派遣の手順（講師派遣）

☆県内外の学校や地域の防災教育の推進に資するため派遣する
☆他府県及び県立学校からの要請の場合は EARTH 事務局が窓口となる

☆県内市町立学校からの要請の場合は教育事務所が窓口となる

(1) 他府県及び県立学校からの要請の場合

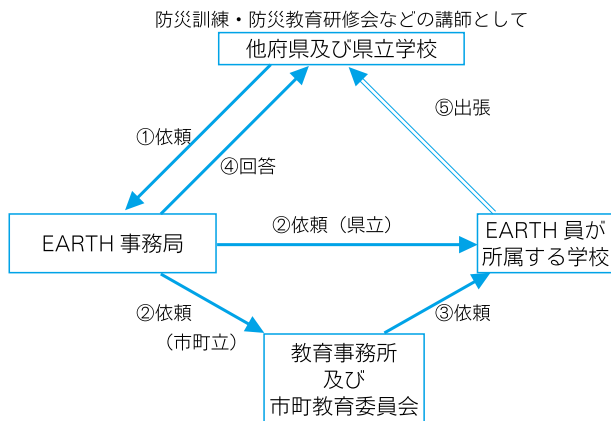

(2) 県内市町立学校からの要請の場合

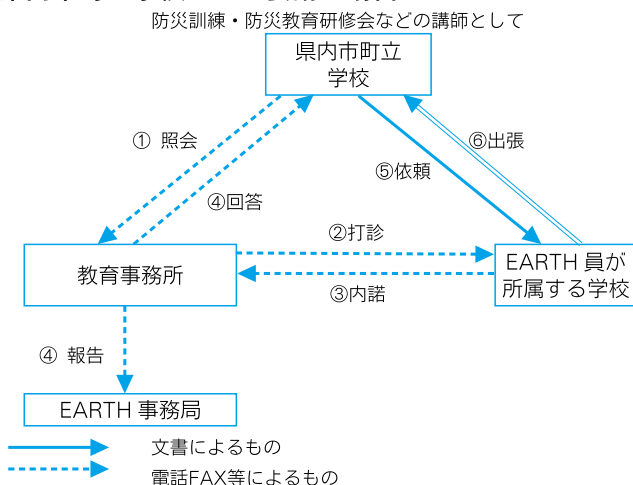

1.4 EARTH 員のスキルアップ

☆委嘱前

防災教育推進指導員養成講座（初級・中級・上級）

☆委嘱後

年間2回程度の訓練・研修会

- ・専門的知識の習得をめざす講座
- ・実践的対応能力の強化をめざす訓練

(1) 防災教育推進指導員養成講座の主な内容

- 応急対策論・・・災害時の危機管理
- 地震基礎概論・・・災害発生のメカニズムと特性
- 防災計画論・・・地域防災計画と自主防災組織の役割
- 防災教育・・・地域素材を活用した防災教育実践例
- 演習・・・フィールドワークとシミュレーション
- 心のケア・・・被災児童生徒の心のケア
- ボランティア論・ボランティアコーディネーターの役割と育成
- 法令概論・・・災害関連法令要説
- 兵庫の防災教育・兵庫の防災教育の取組と防災教育推進指導員の責務

(2) EARTH 訓練・研修会の内容例

① 第1回 主に専門的知識の習得を目指した講義・演習等

平成17（2005）年度の例

- ・班と地区の組織づくりと活動計画作成
- ・講義 班別活動10のポイント
- ・演習 リラクゼーション
- ・講義 スマトラ島沖地震にかかる海外支援活動に参加して（災害派遣活動報告）

② 第2回 実践的対応能力の向上を図るための訓練

- ・避難所開設訓練及び運営組織づくりへの支援訓練
- ・シミュレーションによる校内・校区安全確認訓練
- ・学校教育早期再開に向けたシミュレーション
- ・ストレスマネジメント技法による訓練とチェック
- ・副読本、学習資料等を用いた兵庫の防災教育
- ・非常食炊き出しと食の指導訓練

1.5 EARTH 員としての心構え

- ① 災害支援への心と体の準備を普段からしておく
- ② 勤務校で、派遣に備えての協力体制を整えておく
- ③ 個人装備として必要なものを準備しておく
- ④ EARTH として活動する時に携帯する EARTH 員証及び EARTH ハンドブックや着用するユニフォームをいつでも取り出せるよう準備しておく
- ⑤ 県教育委員会が主催する EARTH の訓練・研修会には必ず参加する
- ⑥ 県や各分野の主管団体から案内する防災訓練や地域での自主防災活動にも積極的に参加する
- ⑦ 情報収集に努める。その際 EARTH メーリングリストを有効に活用する (earth@hyogo-c.ed.jp)

見本 (EARTH 員証表面)

EARTH No. _____	
Emergency And Rescue Team by school staff in Hyogo	
震災・学校支援チーム員証	
	氏名 <u>兵庫太郎</u>
上記の者は、震災・学校支援チーム (EARTH) 員であることを証明する	
平成 年 月 日	印 
兵庫県教育委員会	

見本 (名刺)

震災・学校支援チーム	
EARTH	
Emergency And Rescue Team by school staff in Hyogo	
兵庫太郎	
Hyogo Tarou	
所属	兵庫県立〇〇高等学校
	〒650-8567 神戸市中央区下山手通5-10-1
	tel 078-341-〇〇〇〇
	fax 078-362-〇〇〇〇

万一、EARTH 員証やユニフォーム、ハンドブックを紛失した場合は、兵庫県教育委員会 EARTH 事務局まで連絡する。

1.6 災害派遣時の準備チェックリスト

☆準備物は災害派遣の場所、季節、災害発生後の経過日数、災害の種類などによって適宜考慮する

(1) EARTH 員として持っていくべきもの

- | | |
|---------------------------------------|--------------------------------------|
| <input type="checkbox"/> EARTH 帽子 | <input type="checkbox"/> EARTH ベスト |
| <input type="checkbox"/> EARTH 員証 | <input type="checkbox"/> 共済組合員証（保険証） |
| <input type="checkbox"/> EARTH ハンドブック | |

(2) 生活するために必要なもの

- | | |
|--|-------------------------------------|
| <input type="checkbox"/> 軍手 | <input type="checkbox"/> 長袖シャツ・長ズボン |
| <input type="checkbox"/> 着替 | <input type="checkbox"/> 靴下 |
| <input type="checkbox"/> シュラフ | <input type="checkbox"/> タオル（2～3枚） |
| <input type="checkbox"/> 現地地図 | <input type="checkbox"/> 防塵マスク |
| <input type="checkbox"/> 救急用品・医薬品 | <input type="checkbox"/> トイレットペーパー |
| <input type="checkbox"/> ビニール袋 | <input type="checkbox"/> 小型ラジオ |
| <input type="checkbox"/> 非常食（チョコレート、 α 化米、黒砂糖飴など） | |
| <input type="checkbox"/> ミネラルウォーター（ペットボトル） | |
| <input type="checkbox"/> カップ（上下別） | <input type="checkbox"/> 懐中電灯 |
| <input type="checkbox"/> 予備電池 | |

(3) あると便利なもの

- | | |
|--|------------------------------------|
| <input type="checkbox"/> 防寒コート | <input type="checkbox"/> ポンチョ |
| <input type="checkbox"/> 安全靴 | <input type="checkbox"/> ウエストポーチ |
| <input type="checkbox"/> バンダナ | <input type="checkbox"/> 調理用使い捨て手袋 |
| <input type="checkbox"/> 使い捨てカイロ | <input type="checkbox"/> 公衆電話用小銭 |
| <input type="checkbox"/> テレフォンカード | <input type="checkbox"/> コンロ |
| <input type="checkbox"/> ラップフィルム | <input type="checkbox"/> 食器 |
| <input type="checkbox"/> ホイッスル | <input type="checkbox"/> 耳栓 |
| <input type="checkbox"/> アイマスク | <input type="checkbox"/> 名刺（前頁参照） |
| <input type="checkbox"/> USB フラッシュメモリー | <input type="checkbox"/> デジタルカメラ |

※アンダーラインは支給済み